

WIZARA YA ELIMU, SAYANSI NA TEKNOLOJIA
CHUO CHA UALIMU MAMIRE

Phone: 0754 45 1100

E-mail:

mamiretc@gmail.com

Website: www.mamiretc.ac.tz

Unapojibu Tafadhali taja:-

Kumb.Na.MMR/TC/UTA/05/236

13 Juni 2023



S.L.P 561

Babati

Manyara

1.0 UTANGULIZI

Ninaturahi kukujulisha kuwa umechaguliwa kujiunga na mafunzo ya Ualimu kozi (Programu) ya _____ katika chuo hiki.

Chuo cha Ualimu Mamire kipo kata ya Mamire, Wilaya ya Babati, Mkoa wa Manara, umbali wa kilometa 16 Kaskazini Mashariki ya mji wa Babati. Wanachuo wanaojuunga na chuo hiki huchaguliwa kwa kuzingatia vigezo rasmi vya utaulu katika mtihani wa kidato cha IV na VI vilivyowekwa na Wizara ya Elimu, Sayansi na Teknolojia. Chuo kinakupongeza kwa kuchaguliwa kujiunga na mafunzo ya Ualimu katika chuo hiki; hongera sana.

2.0 TAREHE YA KUANZA MAFUNZO

Matunzo ya Ualimu kwa wanachuo wa mwaka wa kwanza ngazi ya **Astahada ya Elimu ya Msingi** yataanza tarehe **17 Julai, 2023** na tarehe **14/08/2023** kwa wanachuo watakoachaguliwa kwa mafunzo ya Ualimu ngazi ya **Stashada ya Elimu ya sekondari**.

Ripoti chunyi siku hiyo kwa ajili ya usajili na kuanza rasmi matunzo. **Tafadhali fika chunyi mapema muda wa masaa ya ofisi/kazi sio usiku.**

Mara ufikapo chunyi fuata taratibu za usajili zilizowekwa ukiwa na vyeti halisi na vambatanisho vyote. **Karibu chuo cha Ualimu Mamire.**

3.0 HUDUMA MUHIMU:

Huduma muhimu zifuatazo zinapatikana chuni Mamine.

3.1 CHAKULA: Wanachuo wote hupatiwa chakula chuni katika bwalo la chakula. Chuo hakina uwezo wa kutoa huduma ya chakula maalum (special diet) kwa wanachuo wenye uhitaji huo.

3.2 AFYA: Chuo kipo karibu na kituo cha afya Mamine ambapo mwanachuo anaweza kupata huduma ya matibabu kwa gharama nafuu. Matibabu zaidi hupatikana katika hospitali ya mji wa Babati au Hospitali ya Rufaa ya Mkoa wa Manyara kwa gharama za mwanachuo mwenyewe. Hivyo iwapo unayo kadi ya bima ya Afya unashauriwa kuja nayo. Wanachuo wasio na Bima ya Afya wanashauriwa kujitunga na huduma hiyo kwa kulipia jumla ya **Tsh. 50,400/=** tu kwa mwaka.

Taratibu za kujiunga na Bima ya Afya zitaratibiwa chuni kwa kushirikiana na Uongozi wa Bima ya Afya ya Mkoa).

3.3 HUDUMA ZA KIFEDHA: Huduma za benki zinapatikana mjini Babati katika matawi ya benki ya NMB, NBC, CRDB na Benki ya Posta, pamoja na mawakala wao waliopo Mamine. Uongozi wa chuo unashauri wanachuo kuhitadhi fedha zao benki au kwa kutumia huduma za fedha zitolewazo na makampuni ya simu kama vile M-Pesa, Tigo-pesa, Airtel money, n.k.

3.4 USAFIRI: Usafiri wa kufika Mamine kutoka mjini Babati kwa kutumia magari ya abiria (public transport) unapatikana kwa urahisi kuanzia saa 2:30 asubuhi hadi saa 12:00 jioni kwa gharama ya shillingi 1,500-2,000/=. Ufikapo kituo cha mabasi Mamine, utachukua usafiri wa bodaboda hadi chuni kwa Shilingi **1,500-2,000/=**.

3.5 MALAZI: Malazi yanapatikana bure katika mabweni ya chuo. Unatakiwa kuleta vifaa vifuatavyo kwa ajili ya matumizi binafsi bwenini:-

- i. Shuka tatu – "Blue" bahari.
- ii. Mto na foronya mbili – "Blue" bahari.
- iii. Blanketi rangi ya bluu.
- iv. Chandarua cha mviringo/mraba ft 4x6 au zaidi.
- v. Ndoo (2) za maji zenye ujazo wa lita kumi (10) kila moja kwa matumizi binafsi.
- vi. Sanduku imara lenye kufuli kwa utunzaji salama wa vifaa vyako.
- vii. Vyombo vya chakula (sahani, bakuli, kikombe na kijiko) visive vya plastiki.
- viii. Taulo za kike za kutosha.

- iv. Barua ya mwajiri kukuruhusu kuja matunzoni ikiwa wewe ni mwajiriwa;
 - iii. Cheti cha kuzaliwa;
 - ii. School leaving certificate ya kidato cha IV na VI; bado havijatolewa;
 - i. Vyeti halisi vya kidato cha nne (IV) na Sita (VI) vilivyotolewa na Baraza la Mitihani la Tanzania (NECTA). Result slip hazikubaliki isipokuwa kama vyeti
- 4.2 Wanachuo wanaojiunga na mafunzo ya Stashahada ya Ualimu Elimu ya Sekondari (Sayansi) wanatakiwa kuleta vyeti/nyaraka zifuatazo:-**

- viii. Vivuli (photocopies) vya vyeti vyote vya kitaaluma vilivyotajwa hapo juu.
 - vii. Vyeti vya mafunzo mengine uliyopitia; vilivyogagizwa;
 - vi. Medical Examination form iliyojazwa na Mganga Mkuu wa hospitali ya Serikali; tomu imeambatanishwa. Hakikisha unafanyiwa vipimo vya afya
 - v. Barua ya mwajiri kukuruhusu kuja matunzoni ikiwa wewe ni mwajiriwa;
 - iv. Cheti cha kuzaliwa;
 - iii. School leaving certificate ya kidato cha nne;
 - ii. Cheti halisi cha kidato cha sita kama umehitimu ngazi hiyo ya Elimu; na vyeti bado havijatolewa;
 - i. Cheti halisi cha kidato cha nne (IV) kilichotolewa na Baraza la Mitihani la Tanzania (NECTA). Result slip hazikubaliki isipokuwa kama umehitimu 2022 wanatakiwa kuleta vyeti/hati zifuatazo: -
- 4.1 Wanaojiunga na mafunzo ya Astashahada ya Ualimu Elimu ya Msingi**

4.0 VYETI NA VITAMBULISHO:

- xiv. Begi la mgongoni kwa ajili ya kubebea madafari na vitabu. ibada.
- xiii. **Kwa waumini wa kislamu:** wanauame waje na kanzu nyeupe na wanawake waje na baibui nyeusi kwa ajili ya kwenenda msikitini siku za utakayosomea.
- xii. Nguo binatsi zenye staha na zinazoendana na maadili ya kazi ya ualimu
- xi. Vibanio 12 au zaidi vya kubania nguo wakati wa kuanika.
- x. Nguo za ndani za kutosha.
- ix. "Toilet papers" (5) au zaidi kwani vyoo ni vya maji.

NB: Michango yote iliipwe mwanzoni mwa mwaka.
Majina kamili ya mwanachuo (kwa mujibu wa vyeti vyake vya kitaaluma) yaandikwe katika fomu ya malipo (Pay-in-Slip).
Michango yote iliipwe kupitia akaunti namba 40710011350 yenye jina la **Mamire Teachers College Reccurrent A/C** iliyopo benki ya **NMB**.

- i. Kitambuilisho na Usajili: TSh. 20,000/= kwa mwaka wa kwanza tu;
- ii. Serikali ya wanachuo TSh. 5,000/= kwa mwaka;
- iii. Godoro Tsh 10,000/= kwa mwaka;
- iv. Ukabati TSh. 25,000/= kwa mwaka;
- v. Usafi na mazingira TSh. 20,000/= kwa mwaka;
- vi. Ulinzi Tsh. 30,000/= kwa mwaka
- vii. Elimu ya Michezo TSh. 30,000/= kwa mwaka;
- viii. Huduma ya kwanza TSh. 10,000/= kwa mwaka;

5.2 Michango: Mwanachuo atapaswa kukamilisha michango ifuatayo ili aweze kusajiliwa.

NB: Malipo ya ada yafanyike kwenye akaunti ya michango.

Malipo ya ada yafanyike kupitia mfumo wa malipo ya fedha za serikali **Government e Payment Gateway (GePG)**. Mwanachuo anatakiwa aweke fedha zake kwenye mfumo ya fedha ya kielektroniki ili atakapofika Chuoni apatiwe namba ya utambuilisho wa malipo (**Control number**) kwa ajili kufanya malipo. Ada hii inaweza kulipwa yote au kwa awamu mbili yaani **TSh.225,000/=** kwa muhula. Malipo ya ada yafanyike mwanzoni mwa Muhula.

5.1 Ada: Ada ya matunzo ni **TSh.450,000/=** kwa mwaka.

Kila mwanachuo anatakiwa kuchangia gharama za uendeshaji kama ifuatavyo:-

5.0 GHARAMA ZA UENDESHAJI

- vii. Vivuli (photocopies) vya vyeti vyote vya kitaaluma vilivyotajwa hapo juu.
- vi. Vyeti vya matunzo mengine uliyopitia; vilivyoagizwa;
- v. Medical Examination form iliyojazwa na Mganga Mkuu wa hospitali ya Serikali; fomu **imeambatanishwa**. Hakikisha unatanywa vipimo vya afya

6.0 SARE ZA CHUO

Wanachuo wote lazima wavae sare rasmi ya chuo wakati wa masomo, shughuli rasmi na wakati wa matembezi nje ya chuo. Kila mwanachuo anatakiwa kuwa na sare kama ifuatavyo:

6.1 Wanaume:

- i. Suruali mbili (2) rangi nyenzi plain – kitambaa imara kisichopakuka haraka (kisiwe kitambaa cha kuteleza) (upana wa chini (mzunguko) **usipungue** sm.16.

- ii. Koti jeusi - kitambaa imara kisichopakuka haraka kinachofanana na suruali

(kisiwe kitambaa cha kuteleza) au sweta jeusi la kufumwa (V-shape) shingoni. Mashati mawili mikono mirefu – rangi nyupe, yenye vishikizo/vifungo vilivyoshonewa.

- iv. Tai ndefu nyenzi;

- v. Vatu vyenzi vya ngozi vya kufunga na kamba; vyenye visigino vitupi.

- vi. Soksi nyenzi (jozi 2);

- vii. Mkanda wa suruali mwenzi usio na urembo.

- viii. T-Shirt yenye nembo ya Chuo kwa TSh.15,000/= itapatikana chuni.

Mashono ya suruali na koti yazingatie picha Na.1 na 2 kama inavyoonekana hapo chini. **Mitumba hairuhusiwi.**

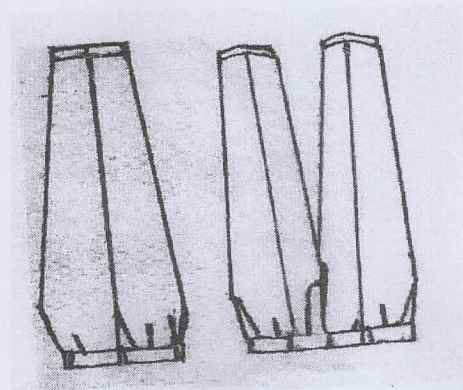

Picha 1

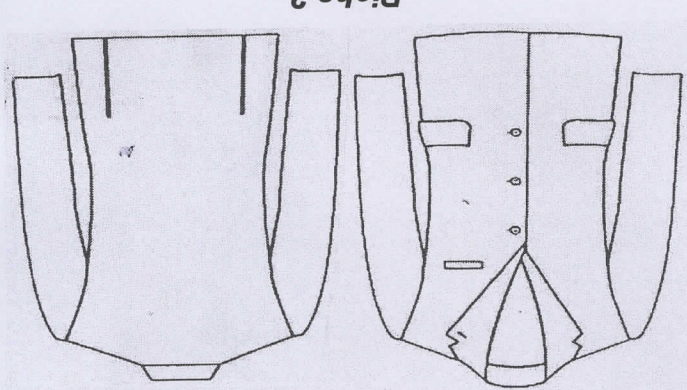

Picha 2

Kumbuka: Sare ambazo hazitakidhi viwango vya ubora hazitakubalika.

6.2 Wanawake

- i. Sketi mbili (2) nyenzi - kitambaa imara kisichopakuka haraka (isiwe kitambaa cha kuteleza). Sketi iwe ya heshima, isiyobana na iwe ndefu hadi chini.

- ii. Koti jeusi - kitambaa imara kisichopakuka haraka inayofanana na sketi (isiwe kitambaa cha kuteleza) au Sweta jeusi la kufumwa kwa uzi (V-shape) shingoni.

- i. Dattari 13 quire 3, Kalamu za kutosha, Rula na faili (spring file) (13);
- ii. Mathematical instruments' seti moja (1);
- iii. Wanachuo wa kozi ya Stashahada ya Elimu ya Ualimu ya Sayansi na Hisabati waje na Scientific Calculator;
- iv. Rimu ya karatasi (01) kwa matumizi binafsi ya kitaaluma.
- v. Kalamu za rangi mbalimbali kwa ajili ya kuchorea vilelezo vya kufundishia;
- vi. Kamusi ya kiingereza (English-English Dictionary) na kamusi ya Kiswahili fasaha (wanachuo wa Astashahada ya Elimu ya Msingi)
- vii. Advanced English learners Dictionary kwa wanachuo wa ngazi ya Stashahada.
- viii. Vitabu viwili (02) vya masomo ya kufundishia/tahasusi unayosomea kwa wanachuo wa ngazi ya Stashahada.
- ix. Vitabu vinne (04) vya masomo yanayofundishwa shule za Msingi kwa wanachuo wa ngazi ya Astashahada.
- x. Smartphone/ Laptops kwa wenye uwezo.

7.0 VIFAA VYA TAALUMA:

Kumbuka: Sare ambazo hazitakidhi viwango vya ubora hazitakubalika.

Picha 3

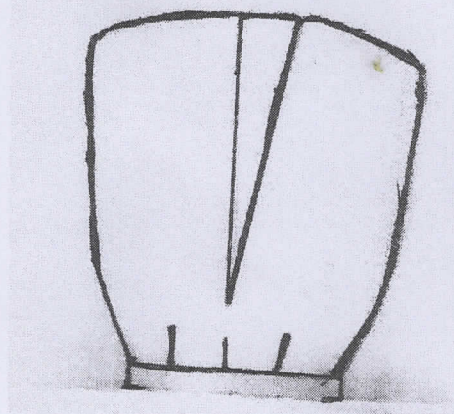

Picha 4

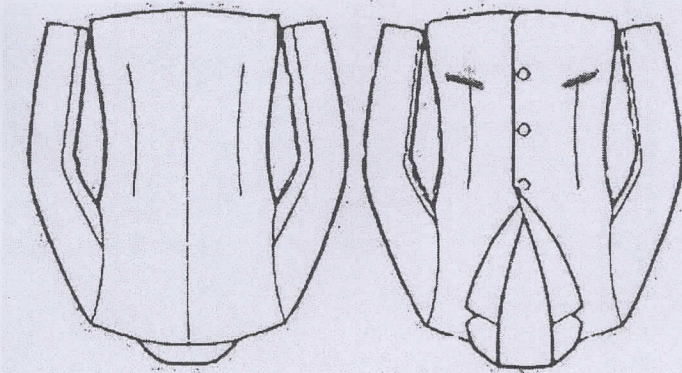

- Mashono ya sketi na koti yazingatie mchoro **namba 3** na **namba 4** hapo chini
- iii. Mashati mawili (2) mikono mirefu – rangi nyeupe, yenye vishikizo/vifungo vilivyoshonewa.
 - iv. Tai ndefu rangi nyeusi;
 - v. Viatu vyeusi (jozi 2) vya kufunga kwa kamba vyenye visigino vifupi;
 - vi. Soksi nyeupe, ndefu (jozi 2)
 - vii. Ushungi mweupe usokuwa na urembo kwa wasichana wa kiislamu watakaopenda kuvaa;
 - viii. T-Shirt yenye nembo ya Chuo kwa TSh.15,000/= itapatikana chuoni.

MKUU WA CHUO
CHUO CHA UALIMU MAMIRE
S.L.P 681 BABATI-MANYARA

Jesca N. Moiro
Mkuu wa Chuo

Karibu sana Chuo cha Ualimu Mamire.

Aidha kila mwanachuo anatarajiwa kuwa na bidii katika taaluma. Kwa mawasiliano zaidi tafadhali piga simu namba 0754 45 11 00.

Kumbuka kuwa siku zote mwilimu anapaswa kuwa mfano bora wa kuigwa kwa mazuri na wanafunzi wake na jamii kwa ujumla. Kwa hiyo kila mwanachuo anapaswa kuzifahamu, kuzingatia na kuzifuta ipasavyo sheria za nchi, kanuni na taratibu mbalimbali za chuo.

12.0 MWISHO:

Chuo cha Ualimu Mamire kama ilivyo vyo vingine vya Ualimu, huendeshwa kwa kutata sheria mbalimbali za nchi, kanuni, taratibu na sheria za chuo. (Sheria na kanuni zimeambatishwa) Soma na kuzielewa kabla ya kuripoti chuo. Ufikapo chuo utapewa maelezo na ufafanuzi zaidi yatakayoambatana na ujazaji wa fomu ya kukubaliana na sheria, kanuni na taratibu za chuo.

11.0 KANUNI NA SHERIA ZA CHUO:

Leta picha nne (4) passport size "Light blue background" kwa ajili ya matumizi ya ofisi.

10.0 PICHA:

- i. Tracksuit (mpya) – nyeusi yenye mstari mweupe pembeni;
- ii. T-Shirt na Bukta-nyekundu(mpya) (zisizo na maandishi au picha) yoyote;
- iii. Viatu vya michezo (raba) za kufunga kwa kamba.

9.0 NGUO ZA MICHEZO:

- i. Jembe (Lenye Mipini) na Fyekeo kwa waliochaguliwa kwa kozi ya Ualimu ngazi Astashada.
- ii. Jembe (lenye mipini) na Reki kwa wanaochaguliwa kwa kozi ya Ualimu ngazi ya Stashada.

8.0 VIFAA VINGINEVYO

PART A:

REQUEST FOR MEDICAL EXAMINATION

From: The Principal,
Mamire Teachers' college,
P.O.Box. 561,
BABATI - MANYARA

To: The Medical Officer

REF: Mr/Mrs/Miss: _____
(Name in Full)

Please examine the above named as to *his/her physical and mental fitness for a full time teachers training course. The examination should include the following categories (I & II), each category or sub category of which will render the applicant ineligible in case of defect. Pregnancy (category III[b]) will also render a female candidate ineligible for the course.

- I. (a) Eye sight (b) Hearing (c) Speech (d) Limbs (e) Venereal disease (f) Leprosy (g) Peptic ulcers (h) Epilepsy (i) Tuberculosis
- II. (a) Neuroses (b) Pregnancy (c) Mental and Physical Fitness (d) Other Serious Diseases i.e. TB/HIV.

PART B:

MEDICAL CERTIFICATE (To be completed by a Government Medical Officer)

I have examined the above named and consider that *he /she is physically *fit/unfit for a full-time teachers' training course.

- I. (a) Eye sight.....
- (b) Hearing.....
- (c) Speech.....
- (d) Limbs.....
- (e) Venereal disease.....
- (f) Leprosy.....
- (h) Peptic ulcers.....
- (i) Tuberculosis.....

II. (a) Neuroses

(b) Pregnancy.....

(c) Mental and Physical Fitness.....

(d) Other Serious Diseases i.e. TB/HIV.....

.....

.....

.....

Name.....

Date.....

Signature

Designation.....

Station.....

Official stamp:

***Delete whichever inapplicable**



KANUNI, SHERIA NA TARATIBU ZA CHUO

Chuo cha Ualimu Mamire ni chuo cha serikali na kinaongozwa sheria za nchi na sheria na kanuni zilizoaishwa katika mwongozo wa uendeshaji wa vyuo vya ualimu Tanzania. Ili kumpa mwanachuo madaraka kamili juu ya tabia yake, chuo kina kanuni na sheria zifuatazo:

MAADILI:

A. Mavazi

- i. Kila mwanachuo anapaswa kuvaa sare wakati wote na mahali popote akiwa chuni, isipokuwa wakati wa kazi za nje baada ya masomo.
- ii. Mwanachuo lazima avae sare ya Chuo wakati wote anapokuwa nje ya Chuo kwa shughuli zote za Chuo au zake binafsi.
- iii. Mwanachuo lazima avae mavazi ya heshima awapo matunzoni hapa chuni. Vaa mavazi ya heshima uwe na haba nzuri ya kiuailimu (mavazi ni yale yaliyobainishwa katika mwongozo wa mavazi ya watumishi wa umma.
- v. Mavazi ya heshima yavaliwe kulingana na shughuli husika. Mfano, michezo, shughuli mbalimbali nje ya darasa.
- vi. Mwanachuo haruhusiwi kuingia bwaloni, darasani na maeneo ya utawala akiwa na mavazi yafuatayo: bukta, kandambili, "night dress," kofia, kanga, shuka n.k.

B. LUGHA

- i. Mwanachuo anapaswa kutumia lugha rasmi/fasaha katika mawasiliano (kiingereza au Kiswahili)
- ii. Ni marufuku kutumia lugha za matusi au kashfa katika mawasiliano yoyote.

C. HESHIMA NA UTII KWA TARATIBU ZA CHUO

- i. Kila mwanachuo ajiheshimu mwenyewe kwa kuweka mwili wake na mavazi katika halli ya usafi na heshima.
- ii. Kila mwanachuo awaheshimu wenzake, viongozi, wageni, walezi wote na watu wengine anaokutana nao hapa Chuni na nje ya chuo. Siku zote kuwa kielelezo chema cha mtu aliyeelimika.
- iii. Wanachuo wote wanapaswa kuishi kwa uhusiano wa kaka na dada na pia kuishi na walezi kama mama na baba na si vinginevyo. (Ni kosa kwa wanachuo kuwa na mahusiano ya kimapenzi katika mazingira ya matunzo
- iv. Kila mwanachuo apaswa kuwa mfano bora kwa kauli, nidhamu na matendo mema.
- v. Kila mwanachuo anapaswa kuwa na kiasi katika starehe. Ulevi wa aina yoyote ni mwiko.
- vi. Kila mwanachuo anapaswa kuwa mkweli na mwaminifu kila wakati.
- vii. Wanachuo wanapaswa kutunza na kuilinda mali ya umma, mali yake na mali za wenzake. Uharibifu wa aina yeyote hautaumiliwa.
- viii. Chakula kitaliwa bwaloni/kantini. Hairuhusiwi kujipikia mahali popote katika eneo la chuo.